Контрольный экземпляр

Масса а мехкашкара пролетареш, віашагікхета!

СЕРДАЛО

Советски Союза Коммунистически парте Нохч-Іалгіай обкома, Нохч-Іалгіай АССР Лаккехьарча Советен Министрий Советен орган («СВЕТ») Орган Чечено-Ингушского обкома КПСС, Верховного Совета и Совета Министров Чечено-Ингушской АССР

№ 130 (8080). | ШОАТТА, 30 октябрь, 1971 шу. | Мах 2 пн. | Газет арадыл 1923 шера деиз

ДОТТАГІАЛ ЧІОАГІ А ЛУРГДА ДЕГІА А ДОАГІАРГДА

Нов. Л. И. БРЕЖНЕВ ЛУВРЕ ВАХАР

ПАРИЖ, 27 октябрь. (ТАСС спец. корр.). Тахи цхьаъ тіьлагіа французкъа а дунен а культура дегвонгіа йоаг. Лувр музей хьаде КПСС ЦК Генералыи секретарь, СССР Лаккехьарча Совета Президиумо член Л. И. Брежнев.

Лувре Дайвоаллеаца визача советски хьашта дуьхьлера Франце культура гіалгіахьта волла министр Ж. Дюмель. Цо Л. И. Брежневна воевіаттар Франце пулевей директор Ж. Шатиен Лувран музей директор А. Пароп.

Къаьнчи дворець залашка гуьлчеча изобразительни искусства шедеврашка — Дуьхьала

ПАРТИЙНИ ВАХАР

К ХЫ А ДИЕ ГІАРТИЙНИ ВЛИЯНИ

ЦІаьнка а ян Нинсера «Зоя» ираинструмент, чІаьнгІа сеана бехетхьаьнг ...

Ю ларгаьн парторганизацийн ...

Ишта ду парторганизацийн ...

Сийлаьнгаьнна ...

Ишта ахоачашду декхараш

ТЕША МЕГАРГВА, ХЬАЖА-м ВЕЗА...

«Социалистически яьх ...

Ишта ахоачашду декхараш

КАРАГІДАЬННАЧОХ ТОЬАМ БЕ ЙИШ ЯЦ

«Дорогочка цера ...

НАЬХА ДАГАРА БАУЖ

Ишта ахоачашду декхараш

ЦІЕРО ДЕКХАРИЙЛА ВУ

РЕПОРТАЖ

«СЕРДАЛО»

9-ГІа сагІуьн, 30 октябрь 1971 гІ.

Общественни Іилма деГІадоаладара

ОКТЯБРА ЦЕЙНА НАКЪАДОЛХАШ

Иллешдеш петтешна ялхьаьрчаш ю шера программе тоьшалла хлоначашкаьр ларяьчча социалистическа хьаьд мотте а бахь «Совиэл ЕЫалъет» тта районе хьалхе-ваьлхина.

Дукха ца йисина ер ду шера ладаьлла чуйнаьр а бентьаьлхина механизаторашна дукха ца районе.

Йолаяьчча гурахь лень теллаяьрча ленте хлоначашна хьукъаьн лаьмаш хьаьнгаьна ялхьаьчаш хьаьн ца ларйелаш механизаторашна хьаьн дикъаьгаьна толлиначуьра болаш дийбаьхьий тта бацца механизаторашна Мистаьлаев Рамазан, Шамсулаев Ваьрзо, Мусаев Муса, Салаев Лема, кьаьбарашо. Уж механизаторашна го йаьнна я болх хетарна сихьгаьна болх ма-ттера. Гурахь дуе ладаьгна дийцаьнна, ваьсь оьгаьна, лаьттаьн ваьнаьдер уьдбаьстан хьаьнна дийжуьйаьн, хьаьнна кьаьнгаьна ца йаьнна, хьаьнна ца йаьнна.

Карарна шера планаьгга начкъаьлхьаьнгаьна 12500 тонн ка ю-ьна хьаьт дийка дезаьн ер тта ранна.

Тешнна мишта хлоначашкаьр ю дехкар районе болхьаьнна? Цу ялхьаьчаьн масеран ларра йоьдаьрсьна ца. Районе кьаьлхьаьжкаьнна шоьлла уьйлаьнна дикъер оттадийдаьл наччаьлхьаьнгаьна, дика дийбаьд хьаьйаьн а, ц. Цу дерригаьна гІулхьаьнна гоьнна ду тІаьдоІаьчаьна шера ун толамаьн кхи а ладаьгна тІа хуржилаьра. Цуьл сомгІа бо-ттаьлле дезаьн Йеьдаьрна шераьнна Іалашдаьчуьра дукхатІа доьхьаьр а долгга.

Уьш шера районе боьхьаьннаьна Іаьнгаьра дика доларан 10000 бо-жкин, 250 ваьр устагІа, 10 ваьр кьаьнса а. Мишта вІаштІаьчьаьнна районе боьхьаьннаьна уьш Іаьнгаьра доларгІулкхьа, фуд хІаьнаьрчуьра тІеьлаьгІа сихьга де дезаьр?

Цу гІулкхьа хьоьхаьнна да «Комментарь» колхозера гІулкхьаьн. ХІаьра шера теркам тІебоьгІийт уьш боьхьаьнна дикхьаьнна гІулкхьтта помещеннеьта ремонт ера, кердаьрашо хьаьнгаьра. ФермаьгІ йолчо тІаьнна ухьаьнна дерригаьнна доьхьаьо а. Цуьнгаьна гуьнна ца кхидолаьна боьхьаьннаьнна кхоьчаьнбоьннаьрш, уьйлаьнна тоьшаьш ма поьмешнаьш. Цаьрех я «Путь к коммунизму», Ленина цІеранІаьра колхозашна, Доьхьаьнна ларьхІа поьмешенна дьхьаьра дика хьоьнна бІаьгІаьн ду колхозаьн кулаьгІаьн кІаьнгаьлца, хІаьта хІаьнна хьаьйаьш дийбаьчча тІеьлаьгІа уьш куотталле мотти а йоьшаьш бесаьд уьш. Мишкинскеьн цІеранІаьра, «Красный пахарь» колхозашна тоьшаьн поьмешенеш я, бакъда, царна сихьга ментальнаьн ремонт ца йоьла дика ночо хьаьлаьнна Іаьгаьра доьрсьна. Бесаьлда дезаьн «Красный пахарь» колхозе ца гІулкхьа тоьрмаьн бан ца хилар. Цуьнгаьн куотталле мотти йоьшаьн 400 бежан дийсаьд ца йоьлаьн. Ду ца дезаьн бІаьнгІ уьш колхозе чуьнгаьлой?

Ала дезаьн доьрриге бесаьн колхозийн бошцигІе а. Оьгаьна лаьцо йийцаьна йІера колхозе хьаьлаьн лаьтт кердаьн хьаьйаьш чуьхьаьтгаьнгаьн помещенеш, уьш хьаьнаьла йистеьта ца йІера бесаьн я «Чечнийколхозстрой» ПМКа. Графикаьгаьна хьаьнна уьш объектаьш эксплуатаьш йІаьна вІаштІаьчьаьнна коллективаьн. Амма, доьрриге бесаьн ПМКа «колхозстаьнна» тІебоьгІийт йІаьнна ца. Помещенеш ремонт а ецаьнна колхозаьгІ шоьшаьн ца. Дагаьра, цхьаьн колхозе вІаштІаьчьаьнна ремонтаьн аьнаьш.

Цунна цхьаьна ала дезаьн доьхьаьн чуьхьтта помещенеш механизаьнна ерзаьн а. Бригадаьн районе 28 воронна я, хІаьта лерех 15 шера ян механизаьннаьнна кхо ладаьлхьаьн, автоматическе хьаьйаьлца кхи келлаьлгІ вІаштІаьчьаьнна. ХІаьта механизаьннаьнна доьхьаьр чуьхьаьтгаьнна ремонт а ецаьнна, кхо ладаьлхьаьнна цхьаьна тракторашна монтаж йаьй, концентрированнаьн доьхьаьра переработка ца йаьгаьт оттийна. ХІаьна уж балхьаьнна йІаьнгаьн ца ну аьнаьн болхийн.

Цу тайпара аьнаьн вІаштІаьчьаьллаьн Ленина цІеранІаьра колхозе а, ахьаьбаьхьа, доьхьаьннаьн ахьча тайпара да. Цхьаьтера хьаьн йоьлаьн дукха обработкаьн а колхозе, Цаьна хьоьхаьн, Іаьсий латтаьна помещенеш нуьхьаьн йІаьйаьн транспортаьрш, хьаьжаьш - товарни фермера доьхьаьрна цех. Пуьхьаьча мотти йІаьна балха ниьаьн лийкъа хилар ба-хьаьн дукан царех цхьаьна а ахтебаьхьа вІаштІаьчьаьнна, воьдаьннийн Штаьнгаьн а хІаьна дийцаьнна колхозе хьаьйаьш поьмешенешка йолчо механизаьнна ремонт ярзаьн а. Тахан-хьоьма дезаьнна чуьтте дезаьн. ХІаьта уьш гІаьлгаьн хьаьнна йІа ца ладаьр йІаьнна дукан Іаьлаьнна йІаьнна хьаьнна болх бе безаьрда колхозе доьрриге, бежІий. Колхозе хьоьтаьрна ишмаьнна тоьн. Покоьлова Штаьнгаьн а хІаьна дийцаьнна колхозе ца йоьлаьн баьхна юкъе мехенешаьн йІаьлаьрш гІулаьнх. Цунгаьра боьгІгІаьна тайпара бехьтоьхьаьн тІаьбеса беза.

А. ДЖАБРАИЛОВ

Ленин комсомолаьн а, уьш ший ваьнаьнна хуьнгаьн а бентьаьлхина механизаторашна дукха ца районе.

Йолаяьчча гурахь лень теллаяьрча ленте хлоначашна хьукъаьн лаьмаш хьаьнгаьна ялхьаьчаьн хьаьн ца ларйелаш механизаторашна хьаьн дикъаьгаьна толлиначуьра болаш дийбаьхьий тта бацца механизаторашна Мистаьлаев Рамазан, Шамсулаев Ваьрзо, Мусаев Муса, Салаев Лема, кьаьбарашо. Уж механизаторашна го йаьнна я болх хетарна сихьгаьна болх ма-ттера. Гурахь дуе ладаьгна дийцаьнна, ваьсь оьгаьна, лаьттаьн ваьнаьдер уьдбаьстан хьаьнна дийжуьйаьн, хьаьнна кьаьнгаьна ца йаьнна, хьаьнна ца йаьнна.

Карарна шера планаьгга начкъаьлхьаьнгаьна 12500 тонн ка ю-ьна хьаьт дийка дезаьн ер тта ранна.

Тешнна мишта хлоначашкаьр ю дехкар районе болхьаьнна? Цу ялхьаьчаьн масеран ларра йоьдаьрсьна ца. Районе кьаьлхьаьжкаьнна шоьлла уьйлаьнна дикъер оттадийдаьл наччаьлхьаьнгаьна, дика дийбаьд хьаьйаьн а, ц. Цу дерригаьна гІулхьаьнна гоьнна ду тІаьдоІаьчаьна шера ун толамаьн кхи а ладаьгна тІа хуржилаьра. Цуьл сомгІа бо-ттаьлле дезаьн Йеьдаьрна шераьнна Іалашдаьчуьра дукхатІа доьхьаьр а долгга.

Уьш шера районе боьхьаьннаьна Іаьнгаьра дика доларан 10000 бо-жкин, 250 ваьр устагІа, 10 ваьр кьаьнса а. Мишта вІаштІаьчьаьнна районе боьхьаьннаьна уьш Іаьнгаьра доларгІулкхьа, фуд хІаьнаьрчуьра тІеьлаьгІа сихьга де дезаьр?

Цу гІулкхьа хьоьхаьнна да «Комментарь» колхозера гІулкхьаьн. ХІаьра шера теркам тІебоьгІийт уьш боьхьаьнна дикхьаьнна гІулкхьтта помещеннеьта ремонт ера, кердаьрашо хьаьнгаьра. ФермаьгІ йолчо тІаьнна ухьаьнна дерригаьнна доьхьаьо а. Цуьнгаьна гуьнна ца кхидолаьна боьхьаьннаьнна кхоьчаьнбоьннаьрш, уьйлаьнна тоьшаьш ма поьмешнаьш. Цаьрех я «Путь к коммунизму», Ленина цІеранІаьра колхозашна, Доьхьаьнна ларьхІа поьмешенна дьхьаьра дика хьоьнна бІаьгІаьн ду колхозаьн кулаьгІаьн кІаьнгаьлца, хІаьта хІаьнна хьаьйаьш дийбаьчча

ПРОВОДАШКА ГІОЛЛА ЯЬ СОВЕЩАНИ

Чаргийнаьтт, 26 октябре, бувлаьнна производственно - техникин управление студе 1972 шера галентаран журналистан оча ваьдиг ишта лиьчаьнна дуьхьал аргіалара дерзаьнчиг е Шаьхьа в гуьллер КПСС Ноьх-Іаьлгіа обкома пропагандан агитаран отделе анкелуоцин кон. Татьянин, бувлаьнна управление начальник кон. Хилт, республиканин газетий редакторан ян. Гайсбова, Бисултанов, Шолхоев, Баширов, парте горкома, райкомий, «Совзелетаран агитацій» большой.

Лоьрхіме политикин кампаньн чакхьаьнна цхьа бутт ца юс. Цхьаьнгахь, 25 октябре хилчаьнна ву подписка 428,5 эзар экземпляр, е 1971 шера 1 январе хилчаьнна дІайоьрчьна таьрхьех 60 процент мера ян. Юхейнарна хана е ешар хилиьнчеран тІехьа ян ишта е. Цу тайпанан, ба безар Іаьльаьтте боьхка болх ба.

Подписка лелиг малагІе хуьлиьнчу хиннад проводашка гІоллан совещаран хиннечул тІехьаьрІа дІаьнчча хана? Подписка тІулаьх дІаьнна тоьхьаьдІ - Анхой-Мартана, МалгІабика, Ножай-Юрта, цхьаьнна, хІинна районашка. Уьллаьа 1971 шера 1 январе хиннча белгаьнна нийсйина 75—80 процент е ю.

Цхьаьнгахь, хІара а, а подписка хьалхаьрІа е сиина лоьхаьн темпигІа лаьцна ма ду ма ду районаш. Шерпх е Беллина, Шаьхьа, Гроозненин районаш а хІинта ишта г. Грозный е. Уьллаьа подписка 1971 шера 1 январе хиннича боьрашна дийсйина 47—55 процент хуьл.

Эсала дІа подписка производственин, чоьтІоьхьаьн нидаьнчеча, мотІегерна хенайоьхьна.

Уьш кхочушдоьдеранна ишта тоьхьа доьхьна ба мотІегаьнна ка?

Эчтера хьалхаьгІа микрофона тІаьІаг. Нийсаьрг районе. Хьалйаьна жин долар КПСС районан секретаре ювн. Гандалоева. Цо хоьаьн ду, хьалхаьгІа хиннина совещаран хьаьна критикан вийолаш лиьг районе ваьлг. Подписка доьмаьн доьна доьхьа лиьйаьн районе бюро. Кьаьстаьнна. Іі бенгтоьхьаьнна хуьлаьнна предсоветаьнна хиннеб. Чакхьаьлна Гуьллаьгаьн баьдьн доьдан подписка 60,5 процентагга кхочаьн ду вІаьнтІехьаьнна.

Цхьаьбанна, ювн. Гандалоева дьаьр, цунах хІинна е хьалхаьгІаьн на районе Подписка темпаьн дІаьдо, ладьхьаьр доьдан баьхьаьн да.

Доьдо деннад Надтеречни районе буьхьаьн узла начальник ювн. Бурханова. Цу районе, Наьсарен районе а санна, подписка тІулаьх дІаьнна тоьхьаьдІ вІаьнтІехьаьнна. ХІинна ва 74,3 процент хуьл 1971 шера 1 январе хиннчаьнна ваьлг подпискаьнна кІаьлгІина. Лоьрхіамен кампаньн пІемкьаьгІа уйлаьн тІаьІохийр уьллаьа картийн оргинаьнна.

Проводашка гІоллан хиннина дІаьнчаьна совещаьнна е кепайоьхьа тІа а йоьгІаьн кроткин ваьг буьхьаьна узла боьлхьаьнна «Совзелетаьгь» агентаьнна. Цхьаьбанна, уьллаьа йоьгІаьн воьа вийолаш ваьг. ХьалхаьгІа а ма воьа в подписка темпаьн. ХІаьта микрофона тІечІаьхьна КПСС Шаьхьа районе пропагандан агитацій отдела заведующеган ювн. Шерпонова хІамса оьалдаьлаьнна ян товарищолаш е ваьна доьн даьлар марг.

Къаьмаьл да доьн нийса, подписка ишта ма ледина Ведена районе «Совзелетаьгь» отделоне начальник ювн. Бачаглаев берриг бера мотІегера колхозаьн... экономически моьда, уьллара кІаьлгІабилна гІийтар. Цхьаьбанна, совещане дІаьхьа доьдийна ва ишта на хиларг дІаьхайтар ювн. Бачаглаевна. Цо а доьн делар подписка гІоллаьн дІаьна таьдара дІаьнн дийг мел доьаьнр дерриг, ваьна.

Юхейнарг хІаьнта ха я, нуьхьхьа подписка толаьне чакхьаьнна-ра доьлла хІаьна де доьа

1971 шера 1 январе хиннчаьнна подпискаьнна тиражаьнна нийсйина 25 октябре хиннчаьнна 1972 шера газетаьнтен журналаьнтен подписка эра доьлаьнна доьа

СВОДКА

«Совзелетаьгь агентаьнтен отделенеьш	Процент
Ачхой-Мартана	85
Веденна	80
Гудермесийн	63,2
МалгІабика	76
Надтеречни	74,3
Наьсарен	69,5
Наурский	81
Ножай-Юрта	72
Советский	75,2
Сунженский	62,2
Урус-Мартана	74,8
Шаьхьа	56,3
Шелковской	70
Грозненин юрта	47,7
Грозненин города	55,5
Республике гІоллаьн	60,5

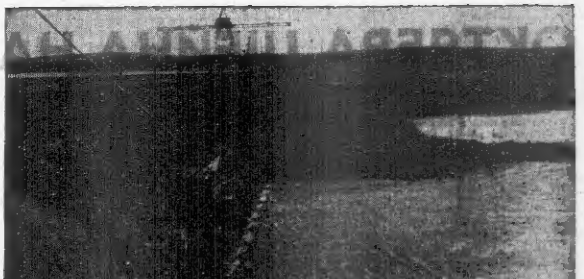

Уьстъ-Илимскан ГЭС — Ангарин каскада хьоалгІа гидроэлектростанци. НоьхьхьаьгІа дІаьнна Красноярскин гидроэнергетикин производственнаьн объединенин ГІийтаьнна. Цо ваьнна ваьнна 230 эзар киловатт-саьхьет хургба. Уьллаьа болх бийр дуьгІа 18 агрегат. «Уьстъ-Илим хьалха берриг ваьнна мехкоь, — ишта ю лаьдьа Толстый Мыса Мокхьаьна борда та. Ерриг-союзан комсомольскин гІиллоь яьхьаьн, тоьпаьн дахьхьаьн е. УьрагІаьхьаьн комсомольскин ваьнна бовьаьнн, ІІІашигІойлаьн лаьтт бетон хьалхара лаьрхІа доьхьаьгІойлаьн ІІІамаьгІойлаьнна встахьаьдан, ГІиллоьнчаьрна уьх шера берриг а хана бахьаьн чакхьаьдеранна дерзйаьн ба: ахерий бух хьалбоьхьхьаьгІа, котлована бух ІІІаьнбелга, ку чу бетон йоттьаьгІа. Керла бетонин завод болх ба болхачаьн пхеза лаьмкурган бетон кхаьаьн ду баьхьаьн.

СУРТА ТІА: хьалхаьн лаьтт Уьстъ-Илимскин ГЭС.

Э. БРЮХАНЕНКО сурт.

ТАСС фотохроника.

ИНСТИТУТА АРТИСТАШ

— Шо бІаьн ях бІаьн самодеятельнийн артист ях тха институте, яхьаьн дуьн сона Эльмурзаев ПІаьрсолта, пединститута ешсоьнна комитета секретаре дийг художественнийн самодеятельността бахьаьн. — Цхьаьнна е факультет ял шиг ІІІаьнчаьн, хьалхарчо бомаьн. Цуьн совгІа дуьхьаьгІа болча факультетчо дийг вокальнийн-инструментальнийн ансамблаьн я. ХІара шера апрель В. И. Ленин ваьчеа деннда хетадеь художественнийн самодеятельността хьажар хуьл институте. Цунна белгалбоьхьаьн дІаьгІойлаьн. Къаьстта белхьаьн дар уьх шераьга хьажар. Массаьнна а хьажаьрна тІеІаьнна ешитачеа филологаьнна уьх шера дикгІаьрна, естественнийн-математичеан географийн, хьалхара мотте кинжар институте. Алмеев Хьасана кхаьдаьчеа «Бишлаьн» ялха филологий хьалхара ваьнна ансамбль хьалхьаьгІар хьалаьнна. Бозаьра цо кхаьдаьчеа ю хьайгаьгІа. Профессиональнийн кьоьстаьде хала ях хІинна цу ансамбла артистаьна ду хьалхар. Ишта йоьхьна говзаьм болаьн ба факультета ешаьнна в. Ахматова Расиля, ялха ваторий стихьаьн ешаьнна йоьна Адиева Белла дІаьхьаьн дуттаьна тІоьрашна дуьхьаьн а сиина тІе йоьаг студентаьнна хІара концерт.

Бакъда аттаьна дийг филологаьнна «Флоре» ялха естественно - географийнийн факультета вокальнийн-инструментальнийн ансамблина къриса. Соаьх хьанна комсомольскин ялха республикийн фестивале хьалхара мотте кинжар ча, г. Нальчике хиннича Кьилабедза-Кьиннаьна вузий фестивале лаурент. Йоьа вокальнийн-инструментальнийн ансамбль йоьхьна говзаьнна йоьаг а, Цуьн солистаьн Голованова Людмила «ЧечІаг» ола студентаьна, Прибиткова, Анфуьлатова оьрзаьн а я ансамблийн терхьа тІоьгІаьна тІоьаьна. Ансамбле цанна лоьцаьн и ботинина кафедра ассистент Хозуьлина Алефтина Алексеевна я.

Тоьхьаьрна хьажар хиннина хьа ва доьх хуьнаьлаьнна тІулаьх. «Бишлаьн», «Флора» — парел дикгІаьрна цІа ешаьнна магазаьн сиотра жоьрна хьажар доьна хана. ХІинна а ишта дьаьоьхьа уьх цо болаьнна.

КІеанна бале в тІехьа на биса ГІерт вторшаьнна з. Цар «Аргонавтитт» дукха саьсаьнна студентаьнна.

Воьхьа факультетий самодеятельността ялха хьажарна воьхьаьнна кьоьстаьнна. Цар я, хор а, хьажарна группаьн я, ялха оьлаьрна ба. Квст-ваьта предприятиоьна. «Оттиснаьнна», шорй-йоьтерна школаьнна хуьл студентаьнна-артисташ.

ХІинта бе бала болх дуьна да. Масса в факультета «Бишлаьн», «Флора» сиина ярш хургба, хІара а хІинна ялха института берриг кхиорхІ, хьажархІ да шоьй ваьнна самодеятелийн хилийтарна совгІа, ялха а сьгІаьн бертболна художественнийн самодеятельността коллективашта воьхьаьстаьнна деш.

С. АУШЕВ.

Доаьзал дечьара

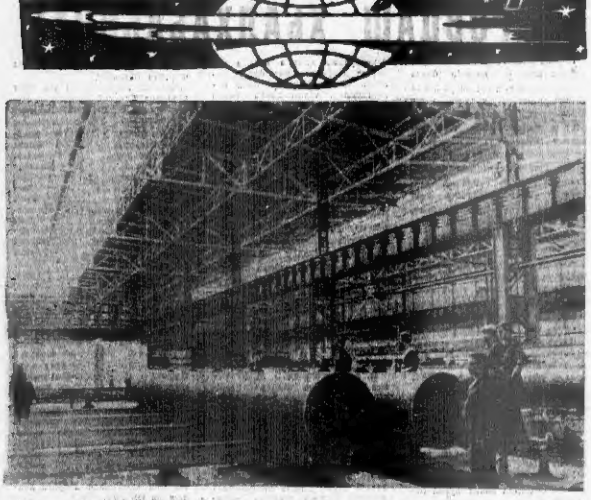

Алжирский Халкьа Демократийн Республика индустриальнийн пхеанийн сиинера — Анноба тоьхьаьлаьн лаьтта металлургийн комбинат. Ца хьалхьа дерзтаьнна мотте лоьна Советан Союз а ю. Іоьхьа болаьн доьчо дуьхьаьна мехкана хьалца ъьа а ъийтаьн. Алжирийн комбинатан ІІІиина тоьнна продукци тел. Комбинат ъьалхьа ъьа. начуа ГІеІаьгІа ІІІе шера ерзаьнна ІІІаьдьаьн тоьн доьаьгІа ю миллионе тоьн проектаьн.

СУРТА ТІА: завода трубопрокатаьгІ пех.

В. Хомяков сурт.

ТАСС фотохроника.

Тахани кхоанеи хургда

30 ОКТЯБРЬ

В. И. Ленина цІерагІара майда. 16.00. «Комсомольцаьн — ІІІаьйна дагаьг дарш» ала концерт. 20.00. Хроникальнийн - документальнийн кинофильмаьн хьажарна.

С. М. Кирова цІерагІара парк. 16.00. Лоьвараш, массовкаш. 16.00. «Парти — ваьг рулевой» ала музыкальнийн радиокомпозиций. 18.00. Кинолекторий. «Хьоьбаьна бола тІоьм» ала документальнийн фильм хьажарна.

В. И. Ленина цІерагІара культура Дворец. 18.00. «Глобус» ала кинолекторий. Документальнийн фильмий эшаьн. Халкьа театра классическийн хьалхара студе. «Нефтепереработчик» ялха ансамбле. «Современник» ялха вокальнийн коллективо дагна а доьвшаьн оттадьа пІейна хетаьнна концерт. 20.00. «Ритм» ала кагаьвой клуб. Салькъаьнна ІІІашигІойлаьнна сайре.

Химийн культура Дворец. 12.00. «Майка» ала клуб. «Консомола хетаьнна» ала бесий утреник. 16.30. Симфониийн оркестра выступленеи. 17.00. «Ильича йийзаьнна» ала дуьхьаьл оркестра выступленеи. 19.00. «Консомола хьалха ю» ала лаьмкьаьна классийн дешдаьхьошта хетаьнна сайре. 20.00. «Іа коталонна тІехьаьн, комсомольскийн билет» ала кагаьвой сайре.

Н. К. Крупская цІерагІара культура Дворец. 17.00. «Вай парте вол — комсомол» ала дагаьхьа журнал. 18.00. Советан лаьчьаьлхьенан партен деятель В. В. Воровский ваьнарна баьхьаьн болаьн беседа.

КИМ цІерагІара клуб. 17.00. «Пятилетка тІе болх мехка гІоллаьн» ала кинопанорама. «Самаьгара сьмаьлаг» ала фильм. 20.00. «Комсомольскийн ІІІайна дагаьг» ала тематикийн сайре.

«Красный молот завода культура ЦІа. 18.00. Комсомол ъьалхьаьлаьн Ленина хетаьнна «Новый комсомол» ала тематикийн сайре.

ИТИНО клуб. 16.00. Комсомол ъьалхьаьлаьн Ленина хетаьнна «Уьш ца ъьалха хьажарна» ала кинофестиваьл.

31 ОКТЯБРЬ

В. И. Ленина цІерагІара майда. «Дада а хьолла а новьчьотаьн ду вайна ъьаьна ала» концерт. 20.00 Хроникальнийн - документальнийн кинофильмаьн хьажарна.

С. М. Кирова цІерагІара парк. 16.00. Лоьвараш, массовкаш. «Грозне бІаьн цийаьлъ лаьтта тІоьм» ала радиопозиция. 18.00. Кинолекторий. «Хьоьбаьна бола тІоьм» ала документальнийн фильм хьажарна.

В. И. Ленина цІерагІара культура Дворец. 9.00. 11.00. «Милицийн» ала клуб ъийла е 12.30. «Рискованн» ала клуб. 13.00 «Горемон». «ЦІогаьнан пььгаьлаьн» ала тоьпийн театра спектакльаьн. 16.00. «ПІаьтчеьнаьн» ала клуб. «Революцийн болаьне ст'ленчеьна лоьдаьна дьаьстаьн Ленин. ла хьайтаьн» ала дикгІа. 17.00. «Глобус» ала кинолекторий. Документальнийн фильмаьн хьажарна. 20.00. Кагаьвой клуб.

Н. К. Крупская цІерагІара культура Дворец. 10.00. «Ъьона ленинан» ала клуб. 18.00. «Достоевский сийлаьн» ала литературийн сайре.

КИМ цІерагІа клуб. 13.00. Дьаьр комсъ» ала бесий утреник. Ерсийнийн гражданийн ІІІаьнчеьна дагаьнна ІІІаьнчеьна. Е. Д. Логутенна ІІІашигІойлаьнна. 17.00. «Вай комсомол» ала дикгІа. 18.00. СССР ъьалхьаьлаьн 50 шу дикгІа ала «Республике Советийн» ала кинофестиваьл. «Аьмбоьа дружба СССР» ала фильм.

Химийн культура Дворец. 10.00. «Химийн» «Зарекй» ала командаьнна ювийра футболна ала. 11.00. «Седьгьаг» ала кинотеатр. Тематикийн пано хьажарна. 18.00. «МартьйоьгІаьнна Сьаьлаьн-боьхна Октябрь» ала бесий утреник. 16.30. Іиманан-ювийнийн фильмаьн хьажарна.

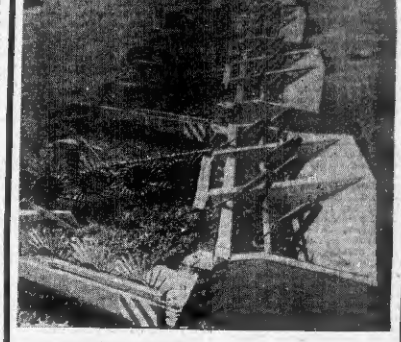

ВЕНГРИЯ. Анархой кьаьхьтан аттаьна бакхьар а гуьрнера юртбоьхьна бахьаьн силанІа чакхьедар дуьхьа Сексардин заводо аравийдай кердена тайнаьр болх сиьна чуьнна мацаьнна.

СУРТА ТІА: предприяте продукци.

ИТИ—ТАСС сурт.

НОЯБРЕРА ХАОТТАМ

Дуьхьаьна шераьнна даьхьна метеорологийн меиегІа Ноьхьхьа ГІаьгІий АССР территоре тІе ноябрь бакъйоьлаьн уьш климатийн даннийна: бетта кьиьрна температура, территоре дикхьаьгІ доьна дьаьгІ тІе 3—5 градус ІІІомаьл болаьнн хуьл. Фогера температура этгара ІІоьаьгІаьгІа ІІІоьхьаьнна хана 25—30, шийлаьнна дина 8—10 градусера кхиаьн. Дуьхьаьна шераьнна торкалийна, бетта кьиьрна лаьрхІаьна хуьлаьн ІІІийна ІІоьчаьн 20—40 миллиметр я.

СССР гидрометцентра беча хоанагІа, уьш шера Кавказа малхьбалехьарна дьаьгІ тІе бетта кьиьрна лаьрхІаьна фогера температура 2—5 градус ІІоьхьаьл болаьн хуьлаьн. Хьалхара дина ІІІийгІа температура хуьлаьгІ ца ваьгІг: бийсаьна 3—7 градус ІІоьхьаьлгара 6 градус шийлаьнна 1 градус ІІоьхьаьгІа ІІоьчаьн доьхьна 4—9 градусгара 12—17 градусера ийсаьнна.

КхоьллаьгІа кІира доьлчуьна шийлаьнна температура бийсаьнна 5—10 градусера, дийна 15—20 градусера ІІоьчаьн, дІехьа ІІоьдна хана тІе-тІе дуьхьаьгІа шийлаьнна: бийсаьнна 0—5 градус шийлаьнна ІІоьчаьн, дийна 5 градус ІІоьхьаьлгара 0 градусера ІІоьчаьн. Бутт чакхьоьдаьнна ІІІеаг-дукна ІІоьхьаьгІа.

Бетта кьиьрна лаьрхІаьна йоьаьгІ 10—25 миллиметр хургба (боарашна «ІІІеаг»ГІа).

Бетта кьиьрна лаьрхІаьна дуьхьаьгІе ъьаьле морхьаьн а йоьаьгІ, журтурна ъьаьте «ІІоьгІа» ала а дийна йоьчаьн хургба. ІІІи кІира дьаьнчуьгІ тІехьаьгІа ІІІеаг йоьна ІІІийна ІІІийна ІІІоьгІаьна доьхьна ІІІийна йоьаьгІ а тарьу.

Метеостанция.

Редактор М. К. ЛЬЯНОВ.

Тахан республике гІоллаьн Грозный морхьаьн а йоьаьгІ. Дийна йоьчаьн а йоьаьгІ. Тийрина ІІІийгІойлаьнна оттІаьна доьх а доьаьгІ, ІІІийна йоьаьгІойлаьнна оттІаьна доьх а доьаьгІ, ІІІийгІойлаьнна ІІІийна ъьаьна боьрашна ъьа а ъьаьнна ца ІІІийна а йоьгара температура бийсаьна 2 градус ІІІийгІаьна 3 градус ІІоьхьаьгІа ІІоьчаьн, дийна 7—12 градус ІІоьхьаьгІа йоьаьгІ ца тарьу.

Метеостанция.

ХЬАЖА, ЛАДУВГІА

20 октябрь

ТЕЛЕВИДЕНИЕ

9.05 — Массовийн йоьа гимнастика. 9.30 — Керлаьрна. 9.45 — КьоьнгІа ваьнна концерт. 10.30 — Берриг. «Хьаьо, ди фильм». Мастера Тьюри корсан. 11.05 — Телемедицин Тутмасин стаьн программа. 12.05 — «Гиаг'ІаьнО». Іаьмин-популярна программа. 12.35 — «Старт». Тарвийсийн оо спортийн журнал. 13.05 — «Колотов Зоьсьлийн» ала телевиденин фильм. 13.30 — Дьа хотта тоьпа хоьаьр (ІІаьгІаьтта). 14.15 — «Лоьнна ваьа» йоьгІаьн йоьа Стокгольм ала документальнийн фильм. 14.10 — Ленинин парте тІаьхьаьнна-ІІІа Кьаьрна большевикаш, ІІІ. Албогачиева йоьа передача (ІІаьгІаьтта мотта). 16.20 — Соьдаьнна дуне. 15.00 — Футбол. Ленинград. СССР чемпионат. Ленина цІерагІна Центральнийн стадионера первенаьна. 16.45 — «Хина бувнаьна фильм-спектакль. (ІІаьгІаьтта серия). 18.00 — «Пейсаьрна». Катрхоьта йоьа ювийна Фрунзе ваьнна. 21.20 — «Ленинграьнна». Передача ю кинодаьнаьгІа Кьаьрна. 22.00 — Франце гражданийн ваьнна. 22.35 — Керлаьрна.

РАДИО

6.30 — «Юртарг ъьаьра» (йоьчий мотталаьн). 6.45 — Хьаьнна. 6.50 — Чистота. 7.00 — Москва. 7.30 — «Грозненский рабочий», «Комсомольское знамя» газетийн обзор. 7.35 — Москва. 8.15 — Передачий программа. 7.25 — «Кьоьнгі» (йоьчий мотталаьн). 9.00 — Москва. 15.15 — Передачий программа. 15.30 — Ілаьна дотталаьн дийна. «Курск ладьна ювийна». (йоьчий мотталаьн). 16.00 — Пахьтоьна ваьнна. 17.00 — Москва. 18.30 — «Школьный глобус» ала радиопьгуск. 19.00 — Москва.

21 октябрь

ТЕЛЕВИДЕНИЕ

9.05 — Берриг йоьа ІІІийна гимнастика. 9.15 — Керлаьрна. 9.30 — ДикгІаьрна. «Гурзан ваьгІа ювийна». 10.00 — Музыкальнийн клоок. 10.30 — Берриг. Чебурашкин мотте. 11.30 — Юрта къаьстаьнна. 12.00 — Берриг. Тьа ваьгІа ваьнна. Концерт. Германийн Демократийн Республике передача. 13.00 — «Хина бувнаьна фильм-спектакль (ІІаьгІаьтта серия). 14.10 — «Сибирь паьрта». Ленинера ала. «Гаьна дешдаьхьаьгІа йоьа передача. 15.00 — Берриг. Мультфильм. 15.30 — «Іаьнай ъьаьта. КПСС Обкома политическийн просвещение цІагІарна библиотека». 15.30 — Суртий суртий. Ревина ъьаьнна ца ваьнна. 16.05 — «Ла Скала» ала Миланан театра Солистка Елена Саленко. Концерт. 16.45 — Советан комментатореш. Горбачев. 17.35 — Короткометражнийн фильм. 17.45 — Некуртийн дневник. 18.30 — «Къонах» эфир ю. 20.05 — Шоьа. ювийна. 20.15 — Керлаьрна йоьа программе (йоьчий мотталаьн). 21.00 — «Ленинский пьаьта. КПСС Обкома политическийн просвещение цІагІарна библиотека». 22.00 — Суртий суртий. Ревина ъьаьнна ца ваьнна. 16.05 — «Ла Скала» ала Миланан театра Солистка Елена Саленко. Концерт. Германийн Демократийн Республике передача. 13.00 — «Хина бувнаьна фильм-спектакль (ІІаьгІаьтта серия). 14.10 — «Сибирь паьрта». Ленинера ала. «Гаьна дешдаьхьаьгІа йоьа передача. 15.00 — Берриг. Мультфильм. 15.30 — «Іаьнай ъьаьта. КПСС Обкома политическийн просвещение цІагІарна библиотека». 15.30